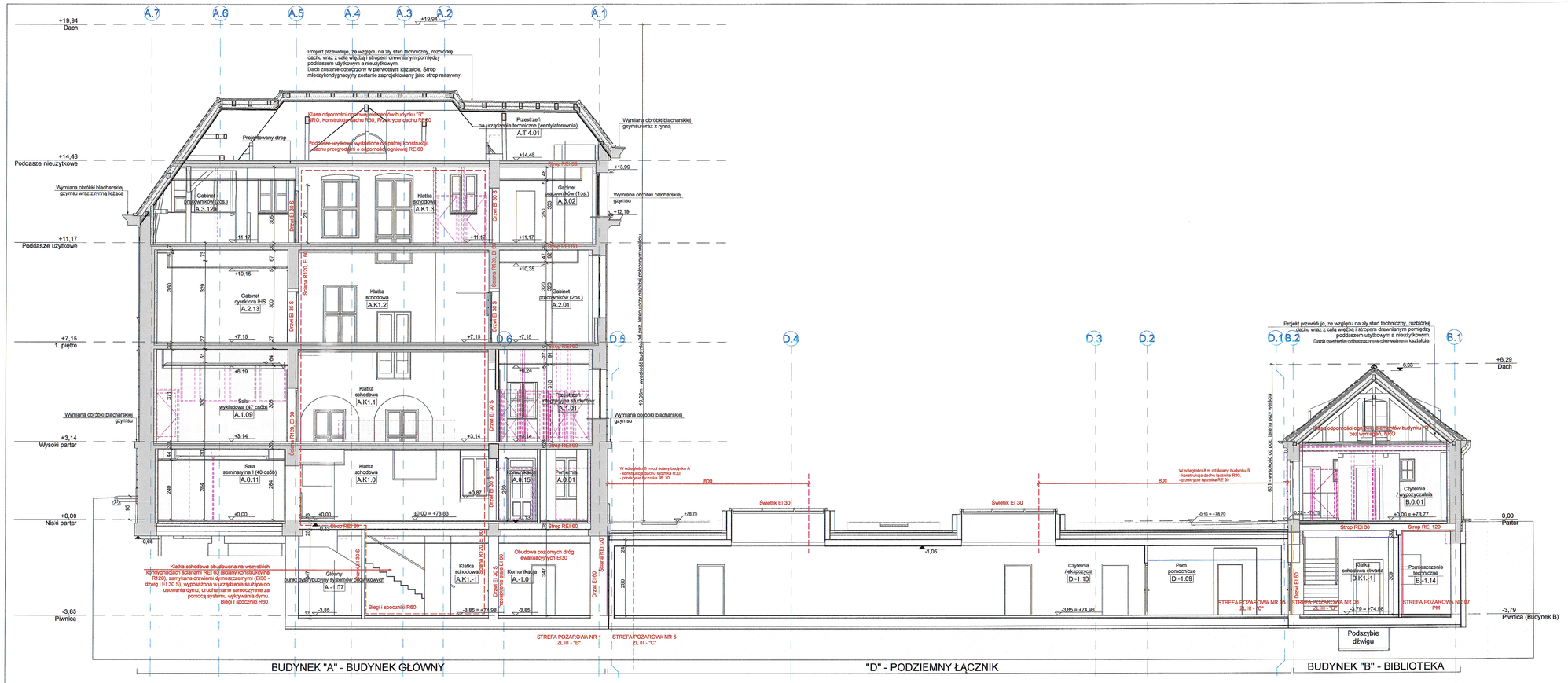

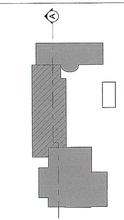

LEGENDA:

- Ściany istniejące
- Zamurowania
- Ściany projektowane zelbetowe
- Ściany projektowane murowane
- Ocieplenie
- Ściany projektowane gipsowo - kartonowe
- Ściany i obiekty istniejące przeznaczone do rozbiórki

ZASTRZEŻENIA PRAWNE
Niniejsze opracowanie stanowi dzieło autorskie i podlega ochronie zgodnie z Ustawą z dnia 04.02.1994 r. o Prawie autorskim i prawach pokrewnych (DZ.U. 1994 nr 24 poz. 83).
Biuro projektowe nie odpowiada za wykorzystanie niezatwierdzonych i niepełnych wersji projektu. Wszystkie rysunki powinny być rozpatrywane razem z odpowiednimi opracowaniami branżowymi. Jako całość projektu należy rozumieć opracowania projektowe w formie rysunkowej i dokumentację opisową.
Nieistotne odstąpienie od zatwierdzonego projektu budowlanego lub innych warunków pozwolenia na budowę nie wymaga uzyskania decyzji o zmianie pozwolenia na budowę /zgodnie z art. 36a, ust. 5 prawa budowlanego/

Inwestycja
Budowa siedziby Instytutu Historii Sztuki i Wydziału Nauk o Sztuce Uniwersytetu im. Adama Mickiewicza

ZGODNY Z ORYGINAŁEM
KIEROWNIK ZAKŁADU ARCHIWUM
W POZNANIU
Załącznik do
opinii z dnia 7.10.2024 r. na ... 1047/2024
i dz. MKO-IX.WIS.1.152.2024D
z dn. 3.10.2024 r.

Nazwa obiektu budowlanego
Budynek szkolnictwa wyższego

Branża
Architektura

Zamawiający
Uniwersytet im. Adama Mickiewicza w Poznaniu, ul. H. Wieniawskiego 1, 61-712 Poznań

Adres budowy
ul. Wieniawskiego 3, 61-712 Poznań

Numer rysunku
PB_AR_12

Stadium
Projekt budowlany

Skala
1:100

Tytuł rysunku
Przekrój A-A - budynek A, budynek B i podziemny łącznik D

Data sporządzenia rysunku
17.07.2024r.

Data sprawdzania rysunku
17.07.2024r.

Projektant mgr inż. arch. Grzegorz Sadowski	78/86/Pw	
Opracowujący mgr inż. arch. Renata Jankowska	-	
mgr inż. arch. Anna Janecka-Gleń	-	
mgr inż. arch. Magdalena Biegniewska	-	
Sprawdzający mgr inż. arch. Lidia Łukaszewska	7131/119/P/2001	

SPA BIURO PROJEKTÓW
SPÓŁKA Z OGRANICZONĄ ODPOWIEDZIALNOŚCIĄ
SPÓŁKA KOMANDYTOWA
ul. Podlaska 13, 60-623 Poznań
telefon 048 61 8484190
e-mail: spa@spa-sedowski.pl

Strona
47